



PROYECTO

Promoción de la Economía Forestal en Apoyo a la Lucha contra la Deforestación



De la mano de ocho iniciativas forestales en Colombia **consolidamos la forestería comunitaria como una estrategia clave para el uso sostenible del bosque** y la biodiversidad, fortaleciendo a las comunidades locales en la lucha contra la deforestación.

Juntos logramos



+5.700 ha

en implementación de Planes de Manejo Forestal



+7.000

personas beneficiadas



+200

personas capacitadas
(127 mujeres y 76 hombres)



1.798 ha

en diseño de Planes de Manejo Forestal

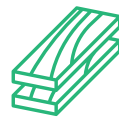

970,72 m³

de madera aprovechada

¿Dónde trabajamos?

Implementación de Manejo Forestal

- 1 **Asproabibe**
Apartadó, Antioquia
- 2 **Ecoserranía**
Vereda El Tamar
Segovia, Antioquia
- 3 **Ecoserranía**
Vereda La Cristalina
Segovia, Antioquia
- 4 **Asafch**
Carmen de Chucurí, Santander
- 5 **Forestales Darién**
Carmen del Darién, Chocó
- 6 **Asobogua**
Guapi, Cauca

Diseño de Planes de Manejo Forestal

- 7 **CC Manglares**
López de Micay, Cauca
- 8 **CC Bajo Mira y Frontera**
Tumaco, Nariño

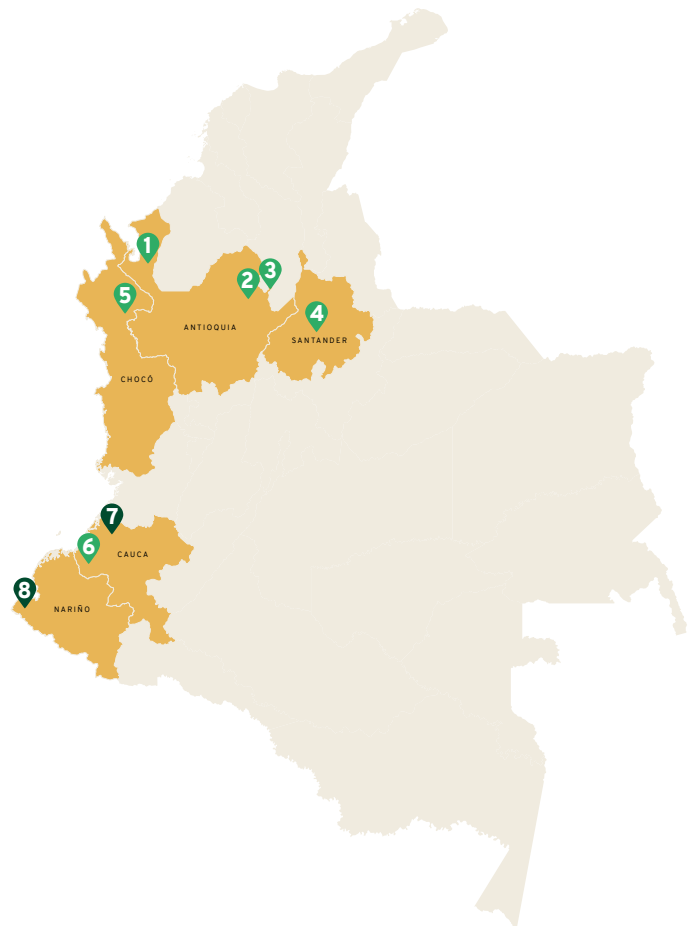

Este proyecto fue ejecutado por Fondo Acción, con recursos del Fondo Colombia Sostenible creado a partir de las donaciones de los gobiernos de Noruega, Suecia y Suiza, bajo la administración fiduciaria del Banco Interamericano de Desarrollo - BID.

¡Conoce las iniciativas de implementación de manejo forestal!

Haz clic en la imagen para conocer más



Asociación
Ecoserranía

Asociación
Asproabibe



Asociación para el Manejo
Sostenible de los Bosques
Consejo Comunitario Guapi
Abajo – ASOBOGUA



Forestales
Darién SAS



Asociación
Agroforestal de
Chucurí – ASAFCH





Asociación Ecoserranía



Somos la Asociación Ecoserranía



¿Dónde trabajamos?

Veredas El Tamar y La Cristalina, Segovia - Antioquia.



Nuestro propósito:

Impulsamos un modelo de forestería comunitaria que une sostenibilidad, conservación y tejido social.

Promovemos el manejo forestal responsable, la protección de especies nativas y la restauración de áreas degradadas, siempre con un enfoque de equidad de género, inclusión rural y construcción de paz en el corazón del bosque.

Nuestra labor integra la extracción responsable de madera con la conservación de árboles semilleros y la propagación de especies nativas en viveros comunitarios. Pero no se queda solo en lo ambiental: también fortalecemos procesos de formación en derechos humanos, liderazgo con enfoque de género y organización comunitaria, para que mujeres y jóvenes participen activamente en la toma de decisiones y se incentive el relevo generacional.

Este modelo se reconoce como una alternativa sostenible frente a las economías informales, un ejemplo de resistencia pacífica y una semilla de paz en territorios que, pese a las dificultades, siguen apostando por el bosque como motor de vida y futuro colectivo.

¡Aquí no solo sembramos árboles: sembramos dignidad campesina, empoderamiento femenino rural y un proyecto forestal con sello social, ambiental y humanitario!

Ecoserranía El Tamar y La Cristalina

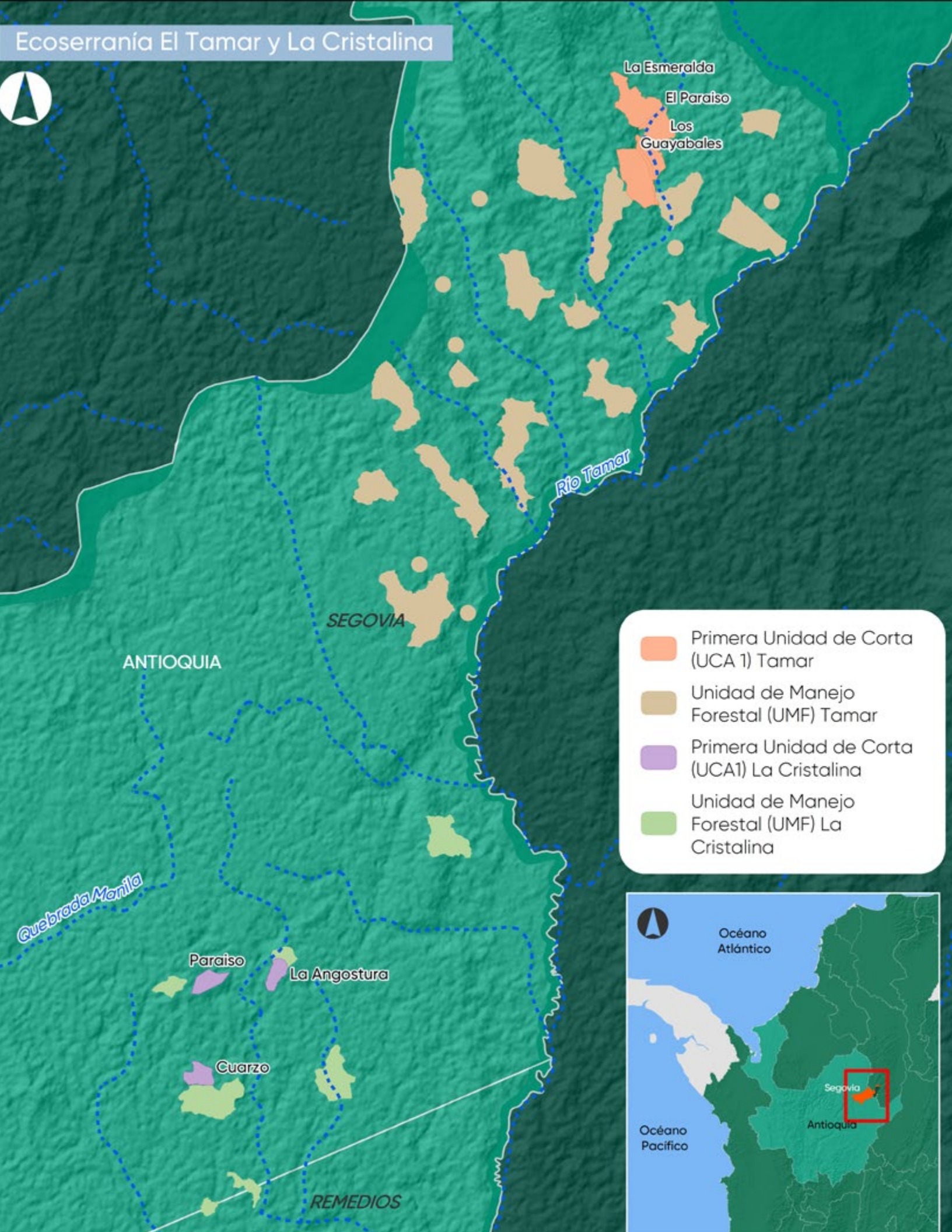

- Primera Unidad de Corta (UCA 1) Tamar
- Unidad de Manejo Forestal (UMF) Tamar
- Primera Unidad de Corta (UCA1) La Cristalina
- Unidad de Manejo Forestal (UMF) La Cristalina



Nuestros logros

IMPACTO AMBIENTAL

1.473,35 ha de bosque natural protegidas y conservadas, destinadas para realizar manejo forestal sostenible comunitario.

196,83 ha con desarrollo de prácticas de aprovechamiento forestal de impacto reducido, orientado a conservar y potenciar los servicios ecosistémicos.

8.000 árboles de especies nativas plantados para permitir la absorción aproximada de 8.000 kg de CO₂ al día, contribuyendo a la mitigación del cambio climático.



IMPACTO SOCIAL

37 socios y 25 familias fortalecidas en conocimientos en manejo forestal sostenible.

8 líderes (3 mujeres y 5 hombres) y 3 actores locales empoderados para garantizar la sostenibilidad ambiental, social y económica del territorio.

IMPACTO ECONÓMICO

121,56 m³ de madera movilizados y comercializados legalmente, generando ingresos económicos significativos que contribuyeron al desarrollo regional y fomentaron la creación de empleo local.

35 empleos generados para productores, aserradores, arrieros, camioneros, cargadores, descargadores de madera, y sectores como almacenes, ferreterías, carpinterías, minería y construcción.





19 especies forestales autorizadas para aprovechamiento

Abarco (*Cariniana pyriformis*)

Aguapanelo (*Stenostomum acreanum*)

Arracacho (*Casearia bicolor Urb.*)

Caimo (*Lacunaria jenmanii*)

Canelo (*Ocotea sp.*)

Caracolí (*Anacardium excelsum*)

Chanul (*Humiriastrum colombianum*)

Chingalé (*Jacaranda copaia*)

Coco cristal (*Lecythis mesophylla*)

Coco picho (*Couratari guianensis*)

Fresno (*Tapirira guianensis*)

Laurel amarillo (*Ocotea cernua*)

Laurel tetón (*Myrcia bracteata*)

Perillo (*Couma macrocarpa*)

Polvillo (*Handroanthus chrysanthus*)

Sagino (*Goupia glabra*)

Sapan (*Clathrotropis brunnea*)

Soto (*Virola flexuosa*)

Volador (*Enterolobium cyclocarpum*)



**Asociación de Productores
Agrosilvopastoriles Sostenibles
de Abibe - Asproabibe**



Somos la **Asociación Asproabibe**



¿Dónde trabajamos?

Apartadó - Antioquia.



Nuestro propósito:

Generar canales de inclusión social, impulsar la economía forestal sostenible y aumentar la productividad mediante prácticas que contribuyan a la mitigación del cambio climático y a la reducción de la deforestación.

Somos una organización integrada por 24 familias propietarias de predios ubicados en la estribación occidental de la Serranía de Abibe, en 9 veredas de los corregimientos de San José de Apartadó, Churidó y El Reposo, en el municipio de Apartadó, departamento de Antioquia, Colombia.

Fortalecemos mediante el trabajo colaborativo y la articulación con entidades gubernamentales y no gubernamentales, las capacidades e infraestructura productiva de las familias asociadas, avanzando hacia prácticas sostenibles que promuevan el bienestar comunitario y la conservación responsable de los recursos naturales de la serranía.

Iniciativa Forestal ASPROABIBE



ANTIOQUIA

La Esperanza
1y2

APARTADÓ

Río Churibó

El Silencio

Guayabal

Caracol

La Fortuna

Dulce abrigo

Río Apartadó

Río Carepa

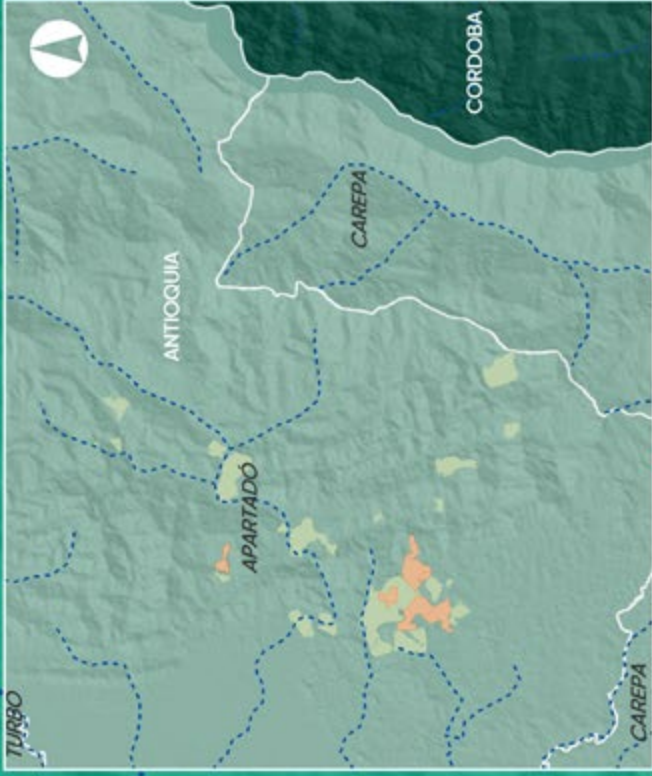

- Primera Unidad de Corta (UCA1)
- Unidad de Manejo Forestal (UMF)

Nuestros logros

IMPACTO AMBIENTAL

681,92 ha de bosque natural y sistemas agroforestales protegidos y conservados, destinados para realizar manejo forestal sostenible comunitario.

1.000 árboles de 8 especies nativas sembrados en áreas protectora de fuentes hídricas, logrando la recuperación de 4,5 ha, en 9 predios.



IMPACTO SOCIAL

26 personas (4 mujeres y 22 hombres) fortalecidas en conocimientos en manejo forestal sostenible.

8 líderes y lideresas y 2 actores locales empoderados para garantizar la sostenibilidad ambiental, social y económica del territorio.



IMPACTO ECONÓMICO

80 m3 de madera comercializado, generando ingresos a la organización.

23 empleos directos e indirectos generados para productores, aserradores, arrieros, camioneros, cargadores, descargadores de madera, y sectores como almacenes, ferreterías, carpinterías, minería y construcción.





6 especies forestales autorizadas para aprovechamiento

Caracolí (*Anacardium excelsum*)

Cedro (*Cedrela odorata* L.)

Higuerón (*Ficus insipida* Willd)

Melina (*Gmelina arborea* Roxb.)

Roble (*Tabebuia rosea* (Bertol.) DC)

Teca (*Tectona grandis* L. f.)



Asociación para el Manejo Sostenible de los Bosques Consejo Comunitario Guapi Abajo - ASOBOGUA



Somos la **Asociación ASOBOGUA**



¿Dónde trabajamos?

Guapi - Cauca.



Nuestro propósito:

Proteger la biodiversidad y mejorar la calidad de vida de quienes dependen del bosque.

Partimos del conocimiento ancestral de nuestras comunidades y lo complementamos con aprendizajes técnicos y prácticas de bajo impacto que permiten el aprovechamiento responsable de 16 especies maderables. De esta manera, cuidamos la biodiversidad y aseguramos la sostenibilidad de los bosques, que son fuente de vida y bienestar para nuestras comunidades.

Nuestro objetivo es promover un manejo forestal sostenible que sirva de inspiración a otros territorios colectivos, aportando tanto a la conservación de los recursos naturales como al mejoramiento de la calidad de vida de quienes dependen de ellos.

Con este esfuerzo, dinamizamos la economía local, fortalecemos sectores productivos y fomentamos un desarrollo verdaderamente sostenible, mientras preservamos nuestras tradiciones ancestrales, la diversidad étnica y los derechos humanos que nos identifican como comunidad.

Iniciativa Forestal ASOBOGUA

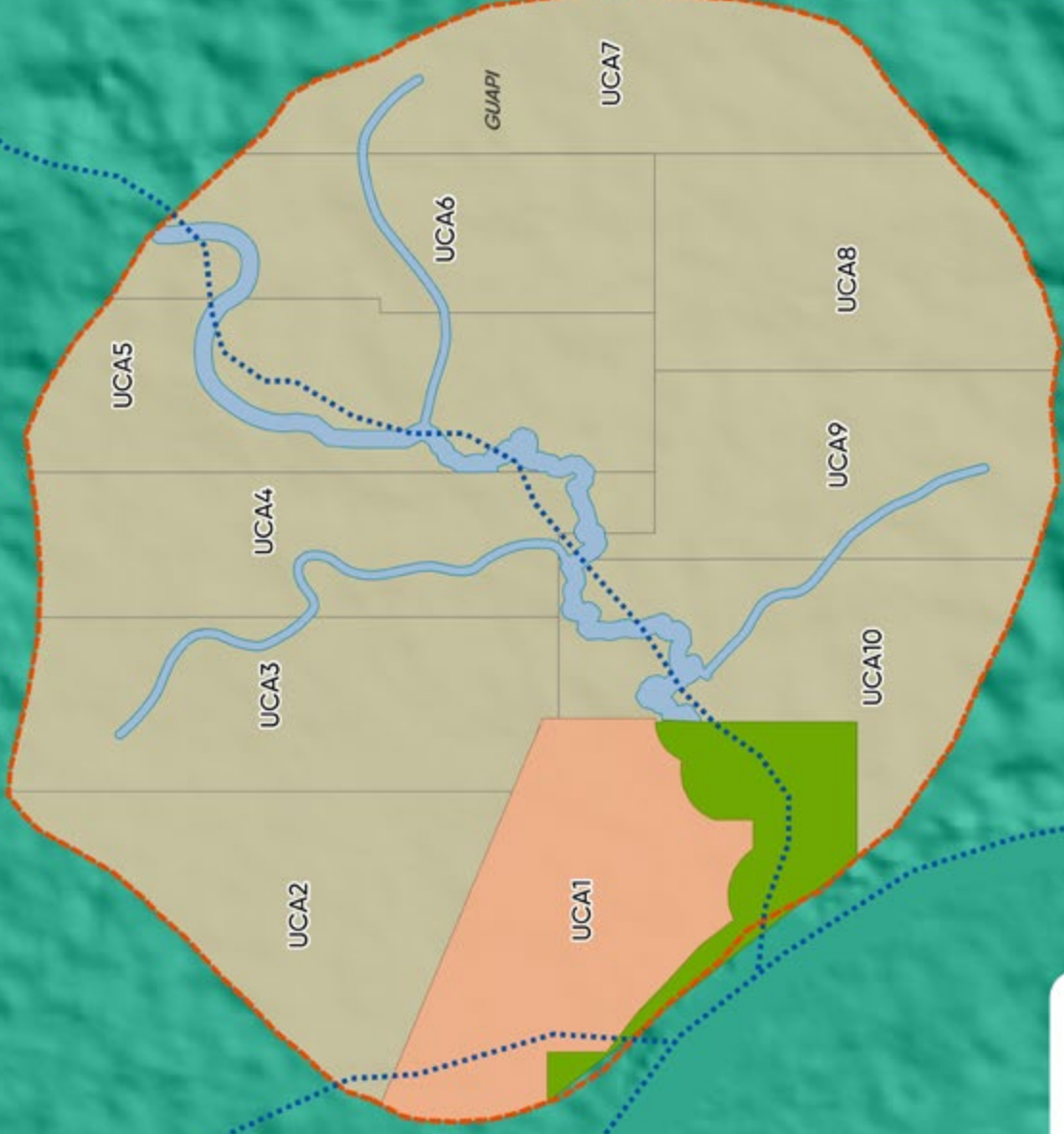

CAUCA

Rio Guapi



- Unidad de Manejo Forestal (UMF)
- Primera Unidad de Corta (UCA1)
- Zonificación UCA 1**
- Conservación
- Producción
- Restauración

Nuestros logros

IMPACTO AMBIENTAL

1.020 ha de bosque natural protegidas y conservadas, destinadas para realizar manejo forestal sostenible comunitario.

1 parcela de regeneración establecida para la conservación, con el objetivo de fomentar la recuperación de la vegetación nativa, preservar la diversidad biológica y fortalecer la resiliencia del ecosistema.



IMPACTO SOCIAL

4.575 familias beneficiadas por el proyecto y **56 familias fortalecidas** en temas de gobernanza forestal comunitaria.

45 personas (15 hombres y 30 mujeres) empoderadas para garantizar la sostenibilidad ambiental, social y económica del territorio.

IMPACTO ECONÓMICO

Establecimiento de un sistema de cables que fortalecerá la economía y seguridad de la organización, contando insumos de protección personal y señalización que optimizan la extracción de madera y la gestión forestal.

14 empleos directos e indirectos creados para el fortalecimiento del proceso de transformación donde se fomente el consumo de madera legal.





16 especies forestales autorizadas para aprovechamiento

Ánime (*Protium ferrugineum*)

Caimito caguinero (*Chrysophyllum cf. argenteum*)

Caimo rayuelo (*Ecclinusa ramiflora*)

Caimpo popa o perillo (*Couma macrocarpa*)

Cargadero (*Guatteria catrecasasii*)

Chaquiro (*Xylosma benthamii*)

Cuangare (*Otoba lehmannii*)

Cuangare aguamail (*Osteophloeum platyspermum*)

Guao (*Parkia velutina*)

Laurel (*Ocotea sp.*)

Machare (*Symphonia globulifera*)

Paliarte (*Ocotea insularis*)

Pomo o chisparo (*Qualea acuminata*)

Sande (*Brosimum utile*)

Tangare (*Carapa guianensis*)

Uva (*Pouruma bicolor subsp. chocoana*)

Zoroga (*Vochysia allenii*)



Forestales Darién SAS



Somos la Forestales Darién SAS



¿Dónde trabajamos?

Carmen del Darién – Chocó.



Nuestro propósito:

Aprovechar, transformar y comercializar madera legal, bajo un modelo de manejo forestal sostenible enfocado en la generación de valor y el fortalecimiento de capacidades.

Trabajamos de la mano con los Consejos Comunitarios en una estrategia que busca reducir la deforestación y, al mismo tiempo, abrir caminos para el desarrollo sostenible de sus territorios. Parte de este esfuerzo consiste en aprovechar el bosque de manera planificada y responsable, asegurando que continúe vivo, diverso y productivo para las generaciones futuras.

Esta propuesta no solo protege los ecosistemas, también impulsa la economía local. Genera empleo digno, abre oportunidades de comercialización de madera legal y fortalece los lazos comunitarios alrededor del cuidado de la naturaleza.

Lo más valioso es que todo este proceso respeta y pone en el centro las tradiciones ancestrales, la identidad étnica y los derechos humanos. Así, la conservación se convierte también en un camino de dignidad, de orgullo cultural y de esperanza compartida para quienes habitan y cuidan el territorio.

Forestales Darién

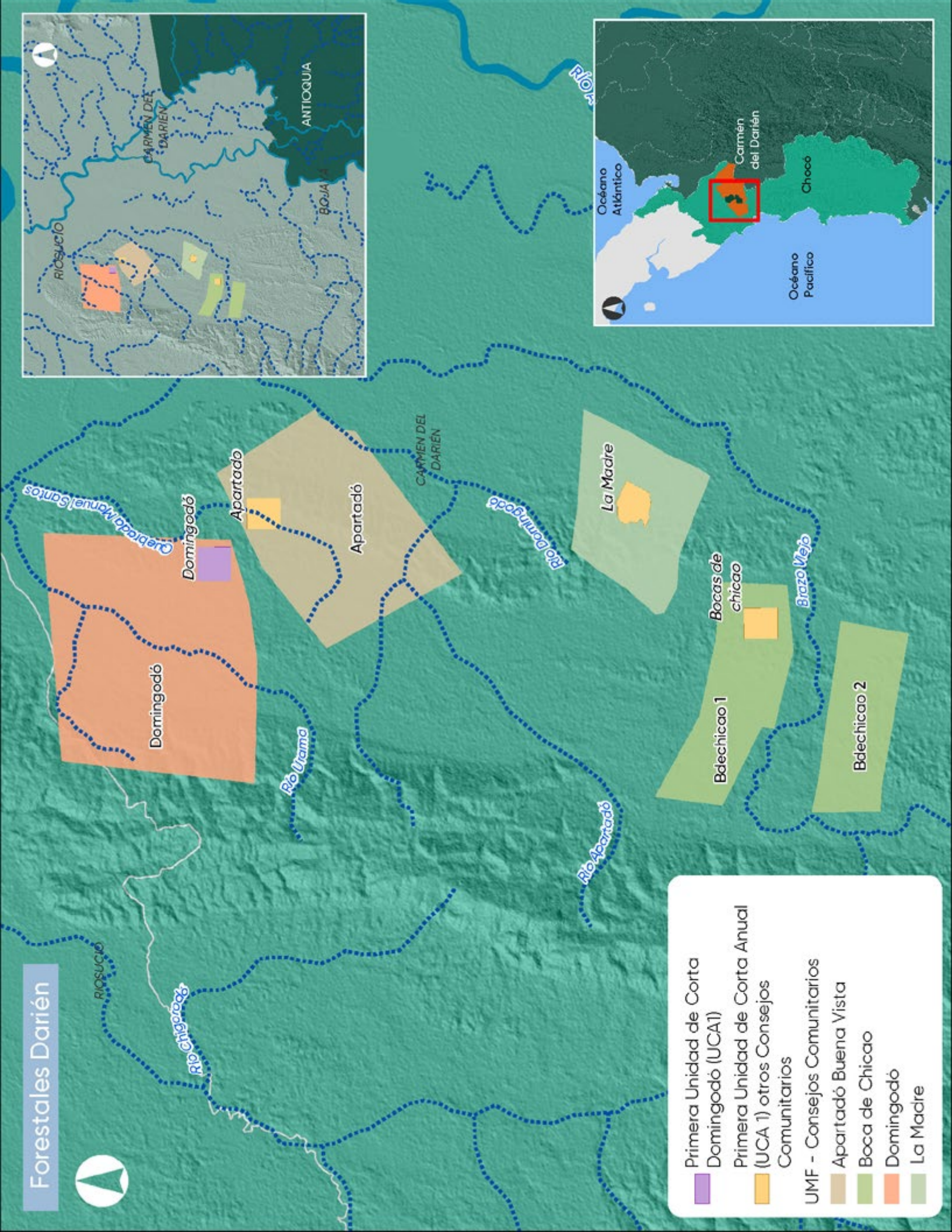
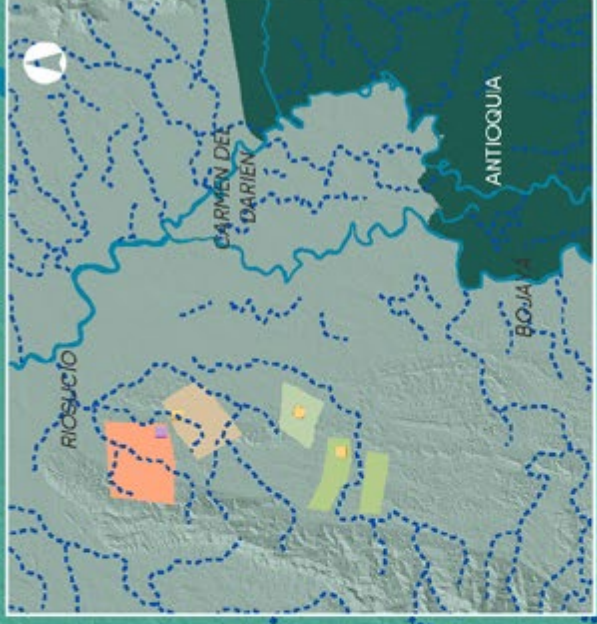

- Primera Unidad de Corta Domingodó (UCA1)
- Primera Unidad de Corta Anual (UCA 1) otros Consejos Comunitarios
- UMF - Consejos Comunitarios
- Apartadó Buena Vista
- Boca de Chicao
- Domingodó
- La Madre

Nuestros logros

IMPACTO AMBIENTAL

9.000 ha zonificadas para hacer manejo forestal sostenible con una proyección a 20 años.



IMPACTO SOCIAL

40 personas con capacidades fortalecidas en manejo forestal sostenible, mediante programas de capacitación promoviendo prácticas responsables, conservación de los recursos naturales y el aprovechamiento sostenible del bosque.

15 líderes y lideresas locales (7 hombres y 8 mujeres) empoderados para garantizar la sostenibilidad ambiental, social y económica del territorio.



IMPACTO ECONÓMICO

78,9 m³ de madera aprovechados, contribuyendo a impulsar la economía local.

18 empleos directos e indirectos creados para los productores, aserradores, arrieros, maquinistas y propietarios de botes y lanchas, conductores y propietarios de camiones, cargadores, descargadores de madera, y sectores como almacenes, ferreterías, carpinterías, minería y construcción.





8 especies forestales autorizadas para aprovechamiento

Amargo (*Vatairea sp.*)

Caracolí (*Anacardium excelsum*)

Choiba (*Dipteryx spp.*)

Guino (*Carapa guianensis*)

Higuerón (*Ficus glabrata*)

Olleto (*Lecythis tuyaana*)

Pantano (*Hyeronima chocoensis*)

Sandé (*Brosimum utile*)



**Asociación Agroforestal
de Chucurí - ASAFCH**



Somos la **Asociación Agroforestal de Chucurí - ASAFCH**



¿Dónde trabajamos?

San Vicente de Chucurí - Santander.



Nuestro propósito:

**Fortalecer la economía campesina de manera sostenible
mientras cuidamos y protegemos la naturaleza que nos rodea.**

Somos 42 familias productoras agroforestales sostenibles enfocados en el desarrollo de actividades agroforestales y silvopastoriles de economía campesina, principalmente mediante cultivos de café y cacao, ganadería bovina y el aprovechamiento de recursos maderables, los cuales provienen en gran medida del sombrío de cultivos permanentes.

Asimismo, promovemos la conservación de los recursos naturales en el entorno rural. Este trabajo no se limita a lo ambiental: incluye procesos de fortalecimiento organizativo para que mujeres y jóvenes tengan un papel activo en la toma de decisiones y así mismo incentivar el relevo generacional.

¡Buscamos dinamizar la economía local, beneficiando a múltiples sectores y promoviendo el desarrollo sostenible!

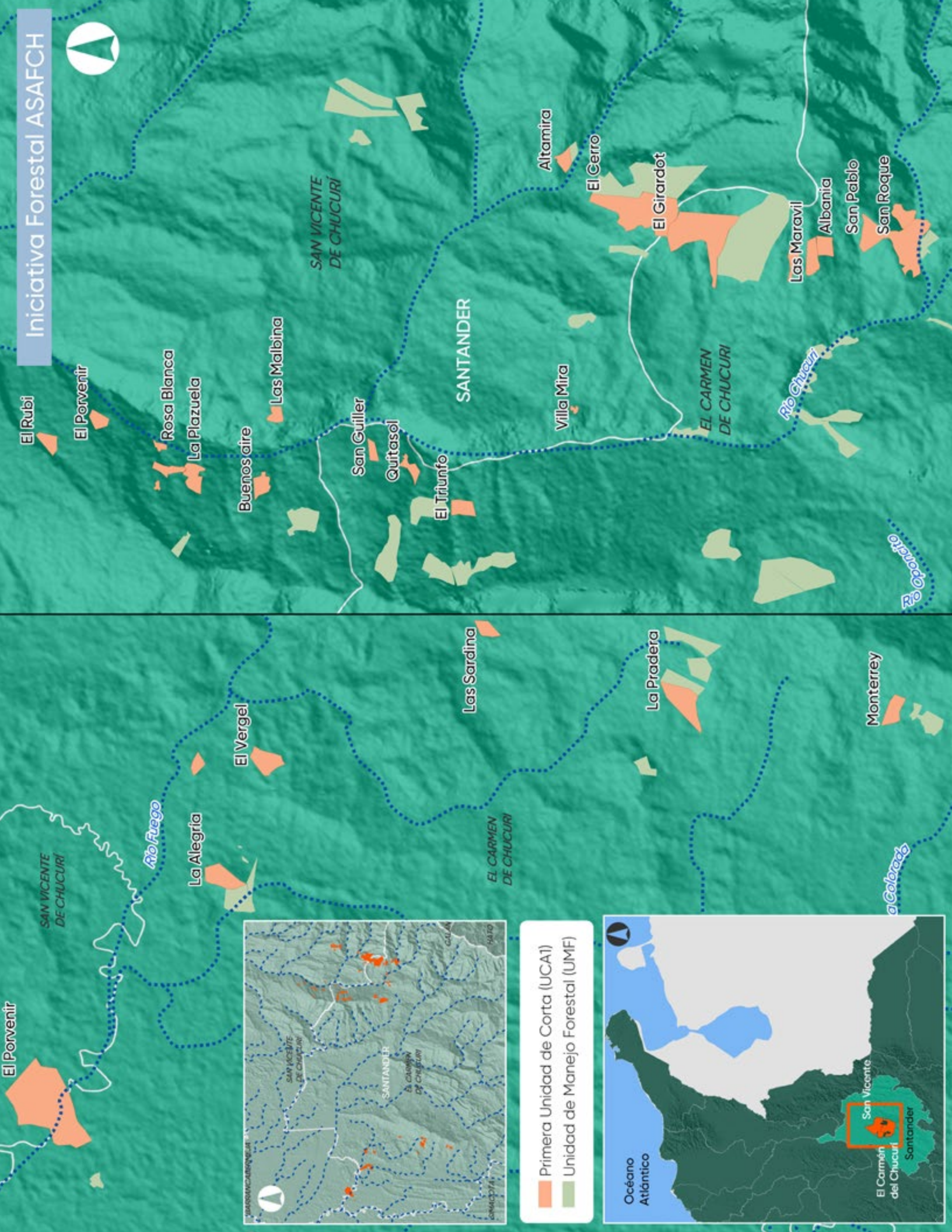

El Rubí

El Porvenir

Rosa Blanca
La Pazuela

Buenos Aires

Las Malbina

San Guillermo

Quitaspel

El Triunfo

SANTANDER

Villa Mira

Altamira

El Cerro

El Girardot

EL CARMEN
DE CHUCURÍ

Las Maravil

Albania

San Pablo

San Roque

Rio Chucurí

Rio Colorado

La Alegria

El Vergel

Las Sardina

La Pradera

Monterrey

Rio Fuego

EL CARMEN
DE CHUCURÍ

Rio Colorado

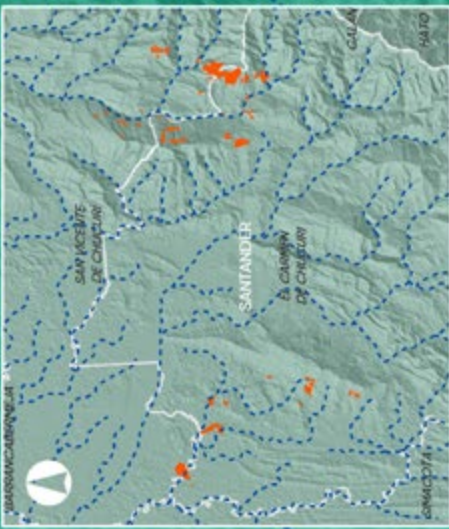

- Primera Unidad de Corta (UCA1)
- Unidad de Manejo Forestal (UMF)

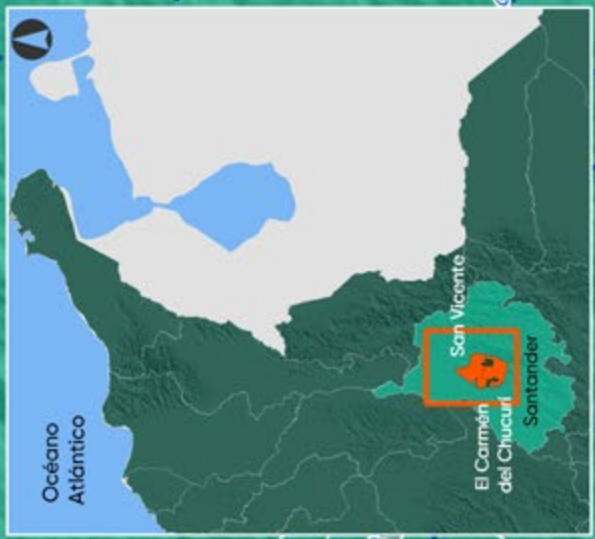

Océano
Atlántico

San Vicente
El Carmen
del Chucurí
Santander

Nuestros logros

IMPACTO AMBIENTAL

559,02 ha de bosque natural protegidas y conservadas.

5 parcelas de regeneración natural establecidas destinadas a la conservación, con el objetivo de fomentar la recuperación de la vegetación nativa, preservar la diversidad biológica y fortalecer la resiliencia del ecosistema.



IMPACTO SOCIAL

10 asociados de la comunidad fortalecidos (8 hombres y 2 mujeres) en capacidades y conocimientos en manejo forestal sostenible.

5 líderes locales empoderados (4 hombres y 1 mujer) para garantizar la sostenibilidad ambiental, social y económica del territorio.

IMPACTO ECONÓMICO

385,66 m³ movilizados y comercializados legalmente, generando ingresos significativos, empleo local y dinamizando sectores productivos como la carpintería, ferretería, minería y construcción.

33 oportunidades de empleo generadas para miembros de la comunidad (8 para mujeres y 25 para hombres).



27 especies forestales autorizadas para aprovechamiento

Ánime (*Dacryodes colombiana*)

Amarillo de peña (*Platymiscium pinnatum*)

Anaco (*Erythrina poeppigiana*)

Bucha parda (*Billia rosea*)

Caracolí (*Anacardium excelsum*)

Cedro (*Cedrela odorata* L.)

Ceiba (*Hura crepitans* L.)

Coco cristal (*Lecythis minor*)

Coco cuna (*Lecythis cf. ampla*)

Cucharo (*Myrsine coriacea*)

Frijolito (*Schizolobium parahyba*)

Galapo (*Spondias radlkoferi*)

Guacharaco amarillo (*Persea* sp.)

Guayacán (*Centrolobium paraense*)

Guayacán amarillo (*Handroanthus chrysanthus*)

Guayacán hobo (*Spondias mombin*)

Higuerona (*Ficus insipida*)

Huesito (*Pseudolmedia laevigata*)

Lizcano (*Prunus opaca*)

Maíz tostado (*Albizia niopoides*)

Manzano (*Clusia* sp.)

Mayo (*Vochysia* sp.)

Moncoro (*Cordia alliodora*)

Naunos (*Pseudosamanea guachapele*)

Otobo (*Compsonera mutisii*)

Sangre de toro (*Virola sebifera*)

Sapan (*Brachycylix vageleri*)

